

ESTEL
PROFESSIONAL

PRINCESS
ESSEX



PRINCESS ESSEX

Арт-директор: Андрей Пулин

Причёски: Елена Степанова
Андрей Пулин
Андрей Соболев
Илья Сквородко

Макияж: Дарья Стаховская
Екатерина Медведь

Модели: Таисия Горыня
Александра Федорчук
Татьяна Кучмель
Ксения Майдонова
Виталий Гончаров
Александр Артюх

Художник-постановщик: Ольга Дикун

Фото: Георгий Семёнов
Наталья Шорохова
Сергей Ястребов

Костюмы: TORAZA PELLA

Администратор съёмки: Алла Фролова

Дизайн: Роман Панков



Essex — графство
на юго-востоке Англии



PRINCESS
ESSEX





PRINCESS
ESSEX





PRINCESS
ESSEX





PRINCESS
ESSEX





PRINCESS
ESSEX





PRINCESS
ESSEX



PRINCESS
ESSEX





PRINCESS
ESSEX



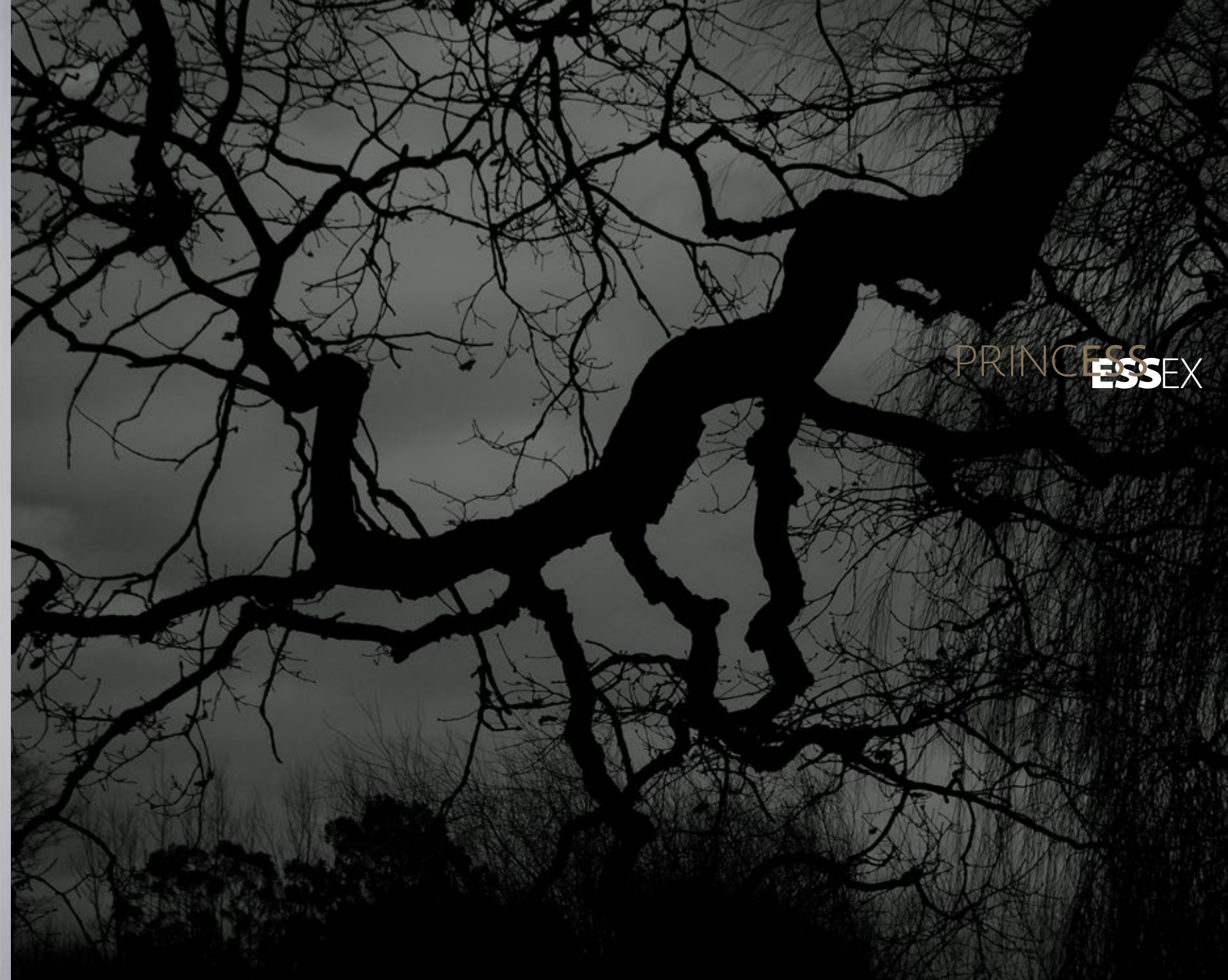



И л ю з и я и л и р е а л ь н о с т ь ?

Безупречная красота — всегда как настоящее кино, которое завораживает. Аристократизм и нежность героинь излучают свет подобно прожектору во время съёмок.

Princess Essex — история, наполненная очарованием манящих образов, пронизанная изысканным вкусом, окутанная дымкой загадочности... Образы сплетаются в гармоничную картину, увлекая за собой в волшебный мир кино.

Princess Essex — трогательная красота, желание быть принцессой, музой, собой.

PRINCESS
ESSEX



ESTEL
PROFESSIONAL

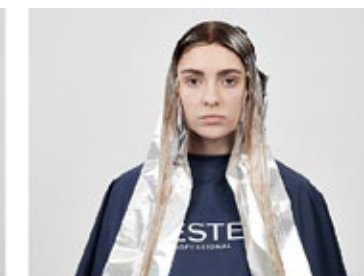

Выполните обесцвечивание длины используя пудру Princess Essex + 6% оксигент (1:2) время до 50 мин.

На корни волос нанесите оттенок из палитры Essex 6/7 + 3% оксигент (1:1); на обесцвеченную длину нанесите оттенок из палитры Essex 9/36 + 1,5% активатор (1:2) время 35 мин.

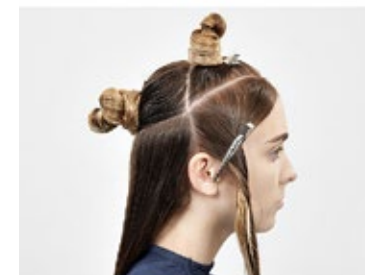

Выполните разделение.



Подстригите нижнюю затылочную зону как показано на фото, создавая желаемую длину.

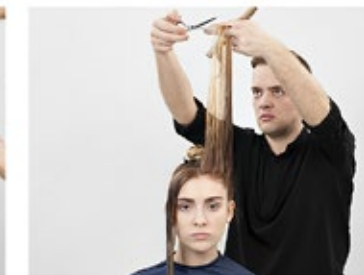

Подстригите зоны виска и чёлки с углом оттяжки и среза 90/90°.

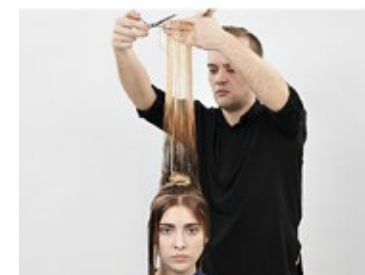

Задайте произвольную длину в теменной зоне не ориентируясь на ранее подстриженные зоны. Стригите теменную зону с углом оттяжки и среза 90/90°.



Выполните персонализацию стрижки используя технику свободной руки. Высушите волосы. Выполните укладку, используя необходимый стайлинг.





ESTEL
PROFESSIONAL



Выполните обесцвечивание волос пудрой Princess Essex + 6% оксигент (1:2) время до 50 мин.



Выполните окрашивание волос оттенком из палитры Essex 10/75 + 1,5% активатор (1:2) время 35 мин.



Выполните разделение.



Подстригите затылочную зону с углом оттяжки и среза 90/90°, создавая желаемую длину.



Подстригите теменной сектор с углом оттяжки и среза 90/90°, ориентируясь на ранее подстриженную затылочную зону.



Подстригите височную зону, соединяя длину виска с длиной теменной зоны.



Подстригите зону чёлки с углом оттяжки и среза 90/90°.





ESTEL
PROFESSIONAL

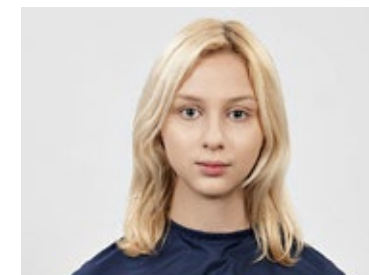

Выполните обесцвечивание волос пудрой Princess Essex + 6% оксигент (1:2) время до 50 минут. Выполните окрашивание волос оттенком из палитры Essex 10/36 + 1,5% активатор (1:2) время 35 мин.

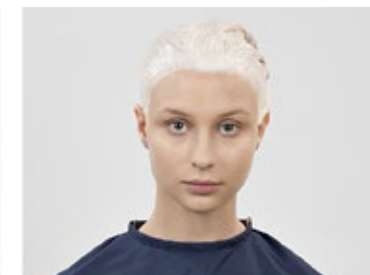

Выполните разделение.



Подстригите нижнюю затылочную зону, создавая массивную линию.



Подстригите верхнюю затылочную зону с углом оттяжки и среза 90/45°.



Подстригите височную зону с углом оттяжки и среза 45/90°.



Подстригите зону чёлки как показано на фото.



Подстригите теменную зону с углом оттяжки и среза 90/45°, ориентируясь на длину ранее подстриженной теменной зоны.



Высушите волосы. Выполните персонализацию стрижки. Уложите волосы, используя необходимый стайлинг.





ESTEL
PROFESSIONAL

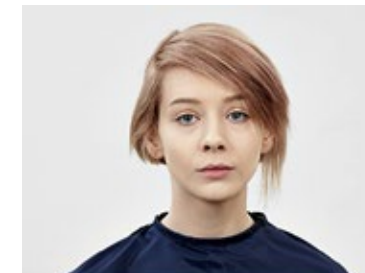

Выполните обесцвечивание волос пудрой Princess Essex + 6% оксигент (1:2) время до 50 мин. Выполните окрашивание волос оттенком из палитры Essex 10/61 + 1,5% активатор (1:2) время 35 мин.



Выполните разделение.



Подстригите затылочную зону с углом оттяжки и среза 90/45°.



Подстригите височную зону с углом оттяжки и среза 90/90°.



Облегчите массу волос в зоне виска, используя стрижку в обратной оттяжке.



Подстригите теменную зону с углом оттяжки и среза 90/45°.



Оформите линию чёлки.



Высушите волосы. Выполните персонализацию стрижки. Уложите волосы, используя необходимый стайлинг.

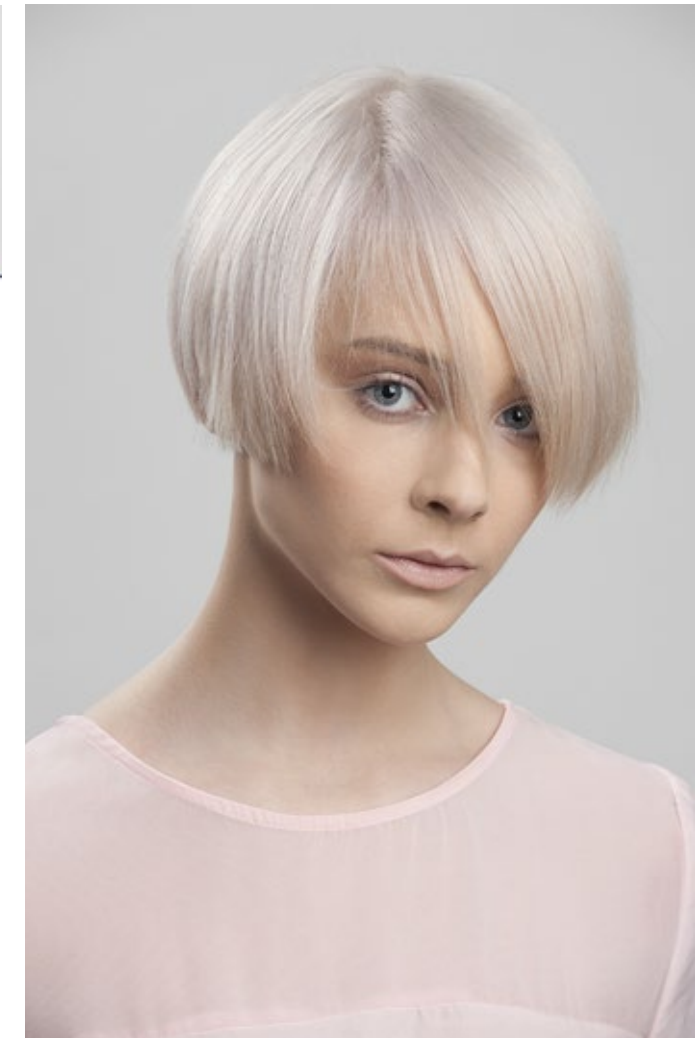

ESTEL Professional представляет
новую коллекцию оттенков
PRINCESS ESSEX



PRINCESS
ESSEX



